Die Blümelein sie schlafen

Anton Wilhelm von Zuccalmaglio — volkstümlich

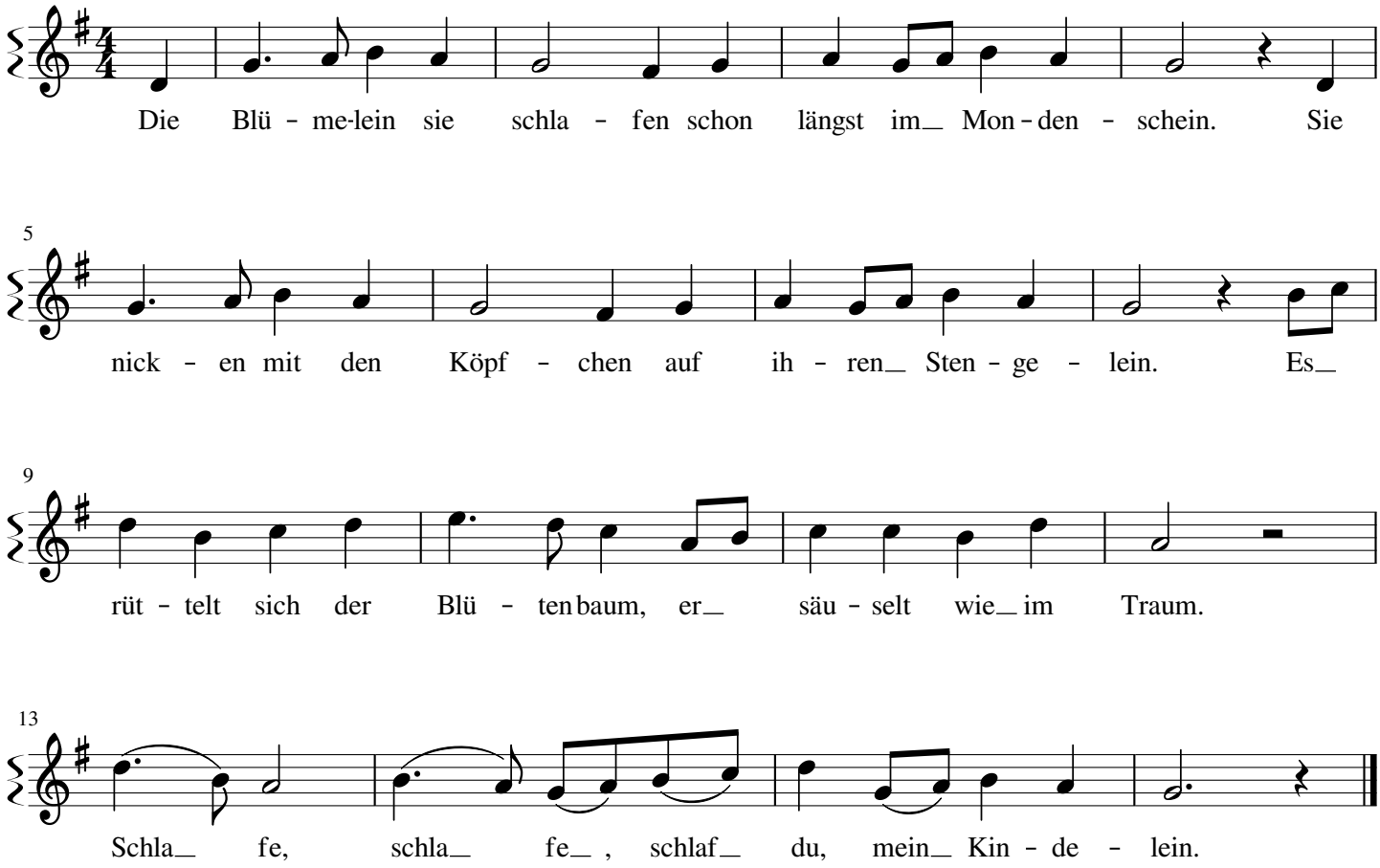

www.heilpaedagogik-info.de